

PICOMAR
DISTRIBUIDORA

Lo mejor para disfrutar de buen pescado fresco

Con el agradecimiento de siempre a clientes y proveedores

CELEBREMOS JUNTOS NUESTRO 63º ANIVERSARIO

1961 - 23 de agosto - 2024

En T. Lauquen (Bs. As.):
F. J. S. M. de Oro 272 - Tel. (02392) 411888
- NUEVO DEPOSITO Parque Agroalimentario:
Calle 514 Nº 1924 - Tel: (2302) 612216 - General Pico

NOTAS COMPLETAS Y DIARIO DEL VIAJERO

BARTEL
PRODUCTOS DE LIMPIEZA

M. Duarte 753
Tel: (02954) 42 7477

Más promociones del Banco de La Pampa



El gobernador Ziliotto anunció en conferencia de prensa el incremento de reintegros de varias promociones del BLP, destacando principalmente la Promo Alimentos que alcanzará los \$ 100 mil mensuales. También suben a \$15 mil los reintegros de los rubros más conocidos y siguen los créditos a 4 meses tasa cero y a 20 meses con 20% de interés...

La Gauchita
Especias

Venta por mayor y menor

- Cereales • Copetín • Repostería
- Frutas secas • Condimentos • Quesos
- Productos para celíacos y diabéticos

(02954) 41-41-99
Yrigoyen 354 / Santa Rosa

REGION[®]

Un puente de comunicación - 34º año de circulación

Declarado de Interés Legislativo por la Cámara de Diputados de La Pampa

Del 30 de agosto de 2024 - Nº 1.590 - INPI 1983083 - Redacción: Gob. Duval 685 - Santa Rosa
(02954) 387800 / (2954) 317541 - info@region.com.ar - www.region.com.ar - Dir. Prop.: Gerardo Yanes

@regionempresaperiodistica

"Desensillar hasta que aclare"

La habitual edición del Semanario REGION[®] que ha estado en circulación continua desde 1991, hoy se interrumpe a la espera de un mejor momento para seguir.

La conocida frase "Desensillar hasta que aclare", expresión costumbrista que forma parte de la sabiduría del hombre de campo, resulta una figura literaria que consideramos ideal para esta ocasión.

La misma aconseja de manera sencilla, la necesidad de no seguir avanzando (cabalgando) cuando se presenta un panorama oscuro o tormentoso, desensillando (quitando la montura del



caballo) para hacer un alto y esperar que aclare (que mejore el tiempo, que se clarifique el rumbo).

Una vez más, les pedimos disculpas a nuestros lectores, anunciantes y agencias, esperando que sepan comprender, con el anhelo de que más adelante podamos reencontrarnos.

Nos toca hacer un alto, con la satisfacción de haber logrado una exitosa trayectoria editorial que nos llevó a transitar el 34º año de circulación. Es tiempo de reconvertirnos.

Muchas gracias.

Baile Familiar Alemán Picomar Distribuidora



"Será un evento chiquito, pero muy cálido", afirmó el representante de la Asociación Descendientes de Alemanes en La Pampa, Oscar Folmer.

Este sábado 31 de agosto, el Club Argentino se vestirá de gala para recibir el "Primer Baile Familiar Alemán". Un evento que promete celebrar la cultura y las tradiciones de la colectividad germana en

la Provincia. Habrá música en vivo con el Dúo Caminos, de Entre Ríos; habrá cerveza artesanal, servicio de cantina con alguna comida típica alemana y también con comida criolla...



En el marco de un nuevo aniversario comercial de la firma PICOMAR Distribuidora, desde el Parque Agroalimentario de General Pico, dialogamos con Silvia y Silvana Actis Giorgetto titulares de la empresa, que fuera fundada originalmente,

el 23 de agosto de 1961, por Ricardo Actis Giorgetto, empresario piquense de destacada trayectoria, al que muchas veces en nuestras páginas hemos citado como verdadero y destacado ejemplo de un emprendedor con todas las letras...

BARBOSA

CRÓNICAS VIVAS

(02954) 301-422
Av Pedro Luro 1577
Santa Rosa

"Crónicas Vivas"



La reconocida escritora oriunda de la localidad bonaerense de Rivadavia y residente en General Pico, presentó su más reciente obra literaria, "Crónicas Vivas", el pasado viernes 23 de agosto en la Biblioteca Municipal. La Asociación Amigos de la Biblioteca enmarcaron la misma evocando la fecha de nacimiento de Jorge Luis Borges, uno de los escritores más influyentes de la literatura nacional. (24/08/1899)...

La Gauchita
Especias

Venta por mayor y menor

- Cereales • Copetín • Repostería
- Frutas secas • Condimentos • Quesos
- Productos para celíacos y diabéticos

(02954) 414199
Yrigoyen 354
Santa Rosa

Elegí **pintar**

Tersuave

Deballi
pinturerías

GRAL. PICO: Calle18 Nº343 - Tel: (02302) 421910
Calle 24 Nº 925 - Tel: (02302) 43-3423 - Calle 10 Nº 1721 - Tel: (02302) 43-6832
S. ROSA: Av. Luro 1.131 - Tel: (02954) 45-3922
Av. Luro y Alvear - Tel: (02954) 42-1922 - Ameghino y Edison / Tel: (02954) 43-8949
LA PLATA: Av. 7 Nº 1237 - Tel: (0221) 422-7699

La pintura original de su vehículo

GLASURIT

TERPLAST

COLOR Y TEXTURA EN UN SOLO PASO

COLORES DE FÁBRICA

Rapibus

DE GENERAL PICO

LUNES A VIERNES
06:00 hs. sale de domicilio
13:00 hs. sale de domicilio
16:15 hs. sale de terminal
20:00 hs. sale de terminal

SABADOS
08:00 hs. sale de domicilio
13:00 hs. sale de domicilio
17:00 hs. sale de terminal
20:00 hs. sale de terminal

DOMINGOS
19:00 hs. sale de terminal
22:00 hs. sale de terminal

DE SANTA ROSA

LUNES A VIERNES
06:00 hs. sale de terminal
13:00 hs. sale de terminal
16:15 hs. sale de terminal
20:00 hs. sale de terminal

SABADOS
08:00 hs. sale de terminal
13:00 hs. sale de terminal
17:00 hs. sale de terminal
20:00 hs. sale de terminal

DOMINGOS
19:00 hs. sale de terminal
22:00 hs. sale de terminal

VIAJES CONTRATADOS A TODO EL PAIS

• Pasajeros y Encomiendas
OFICINA N°12 - Terminal S. Rosa
Tel: 02954-385100
• 2302-544915
LOCAL N° 1 - Terminal G. Pico
Tel. 02302-42-1909
www.rapibus.com.ar

Estudio Jurídico
Contable e Impositivo

**Martín
Martínez
y Costi**

Villegas 786 - S. Rosa LP
02954 419075
2954 681040
martinmartinez@cpenet.com.ar

**EL PROGRESO
SEGUROS S.A.**

Avellaneda 54 / Telefax: 43-3341
harostegui@elprogresoseguros.com.ar

N° de inscripción de SSN El Progreso 0716
Atención al asegurado 08006668400
Organismo de control argentina.gov.ar/ssn

SSN SUPERINTENDENCIA DE
SEGUROS DE LA NACION

PRESENTACIÓN DE ALICIA PASTOR:
**"Crónicas Vivas", en la
Biblioteca de Rivadavia**



VIENE DE TAPA

Alicia Pastor, educadora y escritora, ha desarrollado una carrera literaria marcada por la profundidad y la emotividad. Con Crónicas Vivas, la autora ofrece una colección de relatos que exploran la esencia humana a través de una narrativa ficcional y profunda. Cada historia, según Pastor, es un reflejo sublime de la vida cotidiana, sin exageraciones ni declamaciones burdas, presentando un equilibrio entre la sencillez y la profundidad.

En sus palabras, Alicia describe el libro como una

invitación a "recorrer las historias y descubrir el placer de encontrar la combinación de lo sutil entre sencillez y profundidad". Un viaje literario que promete cautivar a los lectores con relatos como "Cartonero del destino", "Casa de descanso", "Camino a la fe", y "Espacio sideral".

La presentación de Crónicas Vivas en la Biblioteca Municipal Tomás Jofré se desarrolló en un clima emotivo y de familiaridad, convirtiendo la velada literaria imperdible para los amantes de la buena lectura y los seguidores de la autora.



SÁBADO 31 EN CLUB ARGENTINO
Primer Baile Familiar Alemán



VIENE DE TAPA

Este encuentro, que reunirá a familias y amigos, será una oportunidad única para disfrutar de una variada oferta gastronómica típica. Además, contará con la participación de grupos de baile y música en vivo, esta fiesta no solo será un deleite para el paladar, sino también un festín para los sentidos.

Los asistentes podrán sumergirse en un ambiente festivo, donde la alegría y la camaradería serán protagonistas, recordando las raíces y tradiciones que han marcado la historia de la comunidad alemana en la región.

Club Argentino

El Primer Baile Familiar se desarrollará el 31 de agosto, desde las 21, en el Club Argentino -Antártida Argentina y Gobernador Duval-, de Santa Rosa. La organización del evento previó actividades para todas las edades, garantizando que grandes y chicos encuentren su lugar en esta celebración

La presentación se realizó en el auditorio del Centro Provincial Cultural MEDASUR, con la presencia del secretario de Cultura, Pablo Lucero; la subsecretaria de Planificación Turística, Noelia Alborno; el representante de la Asociación Descendientes de Alemanes en La Pampa, Oscar Folmer; y el presidente del Club Argentino Football; Oscar Lezano.

Pablo Lucero
Lucero agradeció y felicitó la organización del evento. "Nos parece una propuesta muy interesante, esta comunidad que tiene mucho para ofrecer. Desde Cultura, no solo apoyamos a las instituciones que están organizando este tipo de eventos, sino también a los clubes, asociaciones, a todo lo que le de vida a la cultura, y en este caso al Turismo también. Estamos contentos de acompañar la propuesta", remarcó.

Oscar Folmer
Por su parte, Folmer agradeció el acompañamiento desde el Gobierno provincial y comenzó con su saludo en alemán. "Wie geht's, Guten Morgen (Cómo están, buenos días). Muchas gracias a todos, a Cultura por apoyarnos y recibimos, a Turismo que también siempre nos acompaña. "Será un evento chiquito, pero muy cálido. Estimamos 400 personas y ofrecemos una fiesta familiar con característica de nuestra comunidad alemana. Habrá música en vivo con el Dúo Caminos, de Entre Ríos; habrá cerveza artesanal, servicio de cantina con alguna comida típica alemana, pero también con comida criolla que puedan ser del gusto para las personas que no comparten nuestra gastronomía", agregó...

Nota completa en:
www.region.com.ar

Lestrade
RENT A CAR

L. de la Torre 96 1er Piso - Of. 1 / Santa Rosa, L. P.
lestraderentacar@gmail.com / lestraderentacar
Tel: (02954) 414600 - Cel: (2954) 15-667796

**NUEVO
SIN USO**

**Biodigestor
autolimpiante
600 L**

**VENDO
Duval 685
Santa Rosa
2954 594866**

\$ 450.000

De colocación obligatoria para el tratamiento de efluentes, en zonas donde aún no hay cloacas para preservar las napas.

INVERTÍ EN FUTURO, DEPOSITÁ LO QUE PUEDES

Alias: coninsantarosa

Trabajamos para formar adultos con mayores capacidades de desarrollo.

CENTRO CONIN
Santa Rosa

Padre Farinatti 1290
Santa Rosa, LP
02954 61-7414
coninsantarosa
Nutrin Conin Santa Rosa

PLANO DE SANTA ROSA
50 x 70 cms

\$8.000

- Totalmente Actualizado
- Con Zona de Quintas Toay

Consígallo en nuestra Redacción:
Gobernador Duval 685, Santa Rosa - (02954) 387800

TERPLAST

REVOQUE ESTILO ROMANO

TEXTURA Y COLOR EN UN SOLO PASO

Deballi
pinturerías

Elegí **pintar**

Tersuave

TECNOLOGÍA SE DICE **TERSITECH**

Línea de impermeabilizantes con poliuretano

Casa Central General Pico:
Calle18 N°343 / Tel: (02302) 421910/ 43-3248
Santa Rosa: Av. Luro 1.131 / Tel: (02954) 45-3922
Av. Luro y Alvear / Tel: (02954) 42-1922
Ameghino y Edison / Tel: (02954) 43-8949

LA EMPRESA FUNDADA POR RICARDO ACTIS GIORGETTO CUMPLE 63 AÑOS

Crecimiento empresarial: PICOMAR Distribuidora

En el marco de un nuevo aniversario comercial de la firma PICOMAR Distribuidora, desde el Parque Agroalimentario de General Pico, dialogamos con Silvia y Silvana Actis Giorgetto titulares de la empresa.

Interactuar una entrevista resulta subrayar una rica historia de familia que empezaron a construir hace 63 años Ricardo y Aurora, con esfuerzo y amor al trabajo, con un característico slogan "Uniendo La Pampa y el Mar" y que hoy la descendencia familiar de manera diversificada prosigue comercializando productos y subproductos que provienen de la pesca propiamente dicha.

"Desde siempre nuestros padres nos inculcaron el espíritu emprendedor, y en algún momento con una vida encaminada tanto en lo comercial y profesional de cada una de nosotras, decidimos subirnos a este tren, de gestionar una rama de la empresa que es la distribución. Así que nuestro paso por la empresa es como raro y atípico, pero lo asumimos como el legado de familia y tomamos la posta y anhelamos que nuestros hijos o nietos decidan la continuidad, es nuestra visión de futuro y el tiempo dirá", remarcaron.

"La motivación comercial se lleva en la sangre, cuestión que en nuestro caso aprendimos de la niñez, conocimientos que no se olvidan y quedan grabados, tenemos una imagen demasiado importante de lo que han laburado nuestros queridos viejos y lo hemos vivido intensamente, y más cuando nuestro padre a los 77 años quiso empezar a tomar un poco de distancia del negocio y nos pidió ayuda a la que



Silvia y Silvana Actis Giorgetto, titulares de la empresa PICOMAR Distribuidora.

no podíamos decir que no, porque era como devolverle un poco de todo lo que él nos había brindado", enfatizaron.

"Casi sin pensarlo, un día nos encontró delineando un ambicioso proyecto, estamos en esto y vamos a mejorarlo y empezamos cambiando la estructura legal de la em-

presa y renovando unidades de distribución. Desde una mirada de la conducción empresaria", trazaron las hermanas Giorgetto, "en general las mujeres nos ponemos un objetivo y ahí vamos y no nos detenemos, somos más de decir el proyecto era este ahí vamos y no importa cuánto nos cueste,

los hombres quizá son más prácticos, las mujeres somos más persistentes", perfilaron.

"La idea de construcción de depósito y cámara frigorífica nació en 2017 en vida de nuestros padres. Surgió que había terrenos disponibles en el Parque

Agroalimentario y la decisión estuvo y dijimos hagámoslo, sabíamos que íbamos a remar mucho. Y en esta etapa construimos el establecimiento nuevo, las cámaras de frío, las habilitaciones correspondientes de lo que teníamos y la distribución, y llegar a futuro a una planta elaboradora de productos alimenticios, habilitación para fraccionamiento y envasado de mercadería que se produce en Mar del Plata. Lo que vamos a intentar el próximo año es comercializar productos fraccionados y en otra etapa la producción en base a pescado, procesado, terminado y congelado", anunciaron.

Planta Fabril

La planta fabril de PICOMAR Distribuidora en el Parque Agroalimentario de General Pico, cuenta con una cámara frigorífica de 55 m2 y una altura de cinco metros,



La planta fabril de PICOMAR Distribuidora en el Parque Agroalimentario de General Pico, cuenta con una cámara frigorífica de 55 m2 y una altura de cinco metros.

con un interesante volumen de almacenamiento, y opera entre -24 y -25 grados centígrados con motores italianos nuevos de bajo consumo, "hemos logrado modificar mucho el gasto energético, asimismo digamos que la cuestión económica no nos permitió avanzar al ritmo que hubiéramos querido".

"Cuando empezamos a armar la cámara pedimos un préstamo del Compre Pampeano que todavía lo estamos pagando, en su momento se encareció muchísimo y durante el 2023 fue difícil de pagar, ahora las cuotas volvieron a una normalidad desde el punto de vista de los intereses bancarios, el avance del proyecto lo estamos haciendo sin crédito, con el

trabajo diario y con algo que nosotros podamos aportar desde nuestra actividad privada, entonces los tiempos de ejecución lógicamente se alargan. En su momento quisimos hacer un proyecto y pedir un préstamo, fue como en el 2022, nos pedían tanta cantidad de cosas y como esta propiedad todavía no está escriturada a nombre de Picomar, estamos en ese trámite en este momento, nos pedían tantas cosas que por el dinero que nos daban no valía la pena hacer semejante movida, eso alarga los tiempos, y hacerlo con recursos propios todo va más lento y no hay otra alternativa"...

Nota completa en: www.region.com.ar

POR SANDRA PÉREZ, GERENTE DE PRODUCTO LATAM DE AMANCO WAVIN

¿Argentina podría sufrir una crisis hídrica?

Durante los últimos años, se ha observado un incremento del 30% de lluvias extremas y los períodos de sequía se volvieron a su vez más extensos. De hecho, el 70% de las grandes ciudades del mundo están sufriendo brutales sequías.

En un contexto mundial donde los recursos esenciales como el agua y la energía están tomando mayor protagonismo en el plano internacional se hace evidente la necesidad de protegerlos con mayor urgencia. El agua, siendo un recurso escaso, desempeña un papel fundamental en la sostenibilidad y reproducción de la vida en nuestro planeta. Presente en cada aspecto de nuestro entorno, desde los ecosistemas más remotos hasta los hogares de cada individuo, su valor se vuelve inmensamente vital para nuestra existencia cotidiana.

La creciente demanda de este recurso natural está generando una serie de problemas a nivel global. Durante el último siglo, el consumo mundial de agua se ha multiplicado por seis, y se proyecta que esta tendencia al alza continúe debido al crecimiento demográfico, el desarrollo económico y los cambios en los hábitos de consumo de la población mundial. Según datos proporcionados por las Naciones Unidas, de mantenerse esta tendencia, la humanidad podría enfrentarse a un déficit mundial de agua del 40% en el servicio para el año 2040. Estas cifras alarmantes subrayan la urgencia de abordar efectivamente el manejo y la preservación de este recurso vital.

Grandes inundaciones y sequías con escasez de agua se ven cada vez con



Según datos de Amanco Wavin el 30% del agua segura de todo el mundo se pierde debido a fugas en las tuberías y en Argentina ese número asciende al 40%.

más frecuencia en distintas regiones del mundo independientemente de su poderío económico o de la infraestructura pluvial con la que cuentan. Ante esta realidad que impacta al mundo entero, surge la necesidad de preguntarnos:

¿Argentina podría sufrir una crisis hídrica?

Uruguay atravesó un tiempo atrás una situación donde la crisis hídrica elevó los niveles de salinidad en el suministro de agua. El país vecino es un claro ejemplo de los desafíos a los que podríamos enfrentarnos. La falta de una gestión adecuada, la comercialización del agua, la ausencia de ciudadanos involucrados y la explotación desmedida de recursos amenazan el acceso a este recurso vital.

Desde el 2022, Argentina enfrenta una sequía que afectó principalmente a la región Patagónica y al río Paraná. Además, ese año se caracterizó por ser el más seco de las últimas 4 décadas registrando temperaturas extremas e incendios forestales. Durante los últimos años la intensidad de las lluvias ha ido aumentando, en un 30% más de lluvias extremas y los períodos de sequía se volvie-

tenimiento. Estas soluciones son conocidas como SUDS o Sistemas Urbanos de Drenaje Sostenible.

Otra problemática que enfrenta Argentina es el porcentaje de la población que no cuenta con acceso al agua potable. A diferencia de lo que se cree comúnmente, el agua no es un servicio público que está disponible en todo el mundo y es una idea errónea considerar que cuando se abre una canilla siempre va a salir agua.

Según un informe de conjuntura sobre el Acceso e igualdad al Agua y al Saneamiento elaborado por el Ministerio de Obras Públicas en 2021, nueve millones de argentinos, lo que se traduce a un 20% de la población, no tienen acceso a agua potable segura. En zonas urbanas, estos números se traducen a 1 de cada 10 personas. Según datos de Amanco Wavin el 30% del agua segura de todo el mundo se pierde debido a fugas en las tuberías y en Argentina ese número asciende al 40%.

“El agua es el bien máspreciado que tenemos y, lamentablemente, en muchos lugares aún no hay una real toma de conciencia acerca de su importancia, lo cual está generando cada vez más inconvenientes. Además de ser un recurso de la naturaleza, es fundamental para el sostenimiento y reproducción de la vida en el planeta y es indispensable para el desarrollo de los procesos biológicos. Es un tema que debería estar en todas las agendas políticas, sociales y económicas, pero desafortunadamente en muchos casos aún no lo está”, consideró Sandra Pérez, gerente de Producto Latam de Amanco Wavin.

ESCOR
design
IMETRO

Av. Sgo. Marzo Sur 2312 - Santa Rosa
Tel: (02954) 41-8258 - www.escor-design.com.ar

CONTENEDORES · MOVIMIENTOS DE SUELO

30 años de servicio

Ciudad Limpia SRL

© (2954) 690000
(02954) 433333
673322
Reclamos: (2954) 15-686810

aberturas MITRE

Calidad y Servicio respaldados por más de 50 años de trayectoria.

- Portones Levadizos Seccionales, automáticos y manuales
- Aberturas en Madera, Chapa, Aluminio y PVC
- Amoblamiento de cocina
- Todos los repuestos para cortinas de madera y PVC

Emilio Mitre 253, Villa Alonso, S. Rosa
(02954) 774800 - mitreaberturas@yahoo.com

Venta, corte y doblado de chapa

INSUMOS METALÚRGICOS S.R.L.

Constituyente Sur 1841, S. Rosa - Línea para trabajos particulares: Cel: 2954-601872
Línea para trabajos de corte-plegado e insumos: 2954-702692

insumosmetalurgicosr@gmail.com

ENERGIAS Renovables

PASTORUTTI NEORED
MATERIALES ELÉCTRICOS

shop.pastorutti.com

Casa Central - Santa Rosa:
Av. Circunvalación Stgo. Marzo S. 455
Tel: (2954) 43-2208 / (2954) 42-3404

Sucursal Iluminación - Santa Rosa:
Mansilla 44
Tel: (2954) 43-8004

Sucursal Norte - Santa Rosa:
Av. Circunvalación Stgo. Marzo N. 147
Tel: (2954) 297544

CONSTRUCCION - PRECIO POR M2

COSTOS AL DIA

DESIGNACION	Un.	Cant.	Mater.	M. de O.	Parcial	Total
TRABAJOS PRELIMINARES						
Limpieza Terreno- Replanteo- Nivelac.	Gl.			725.000	725.000	725.000
Excavación Zanjas p/ Cimientos	m3	21		1.500.000	1.500.000	2.225.000
ALBAÑILERIA						
Hormigón Pobre p/ Cimientos	m3	29	2.950.000	2.200.000	5.150.000	7.375.000
Mampostería Cimientos	m3	9	2.100.000	1.800.000	3.900.000	11.275.000
Capa Aisladora Horizontal	m2	27	388.000	1.000.000	1.388.000	12.663.000
Mampostería Elevación 0.30	m2	131	6.200.000	6.000.000	10.100.000	22.763.000
Mampostería Elevación 0.15	m2	105	3.260.000	3.600.000	6.860.000	29.623.000
Encadenado H° A° Pared 0.30	m1	50	1.600.000	2.400.000	4.000.000	33.623.000
Encadenado H° A° Pared 0.15	m1	40	530.000	670.000	1.200.000	34.823.000
Contrapiso H° Cascote	m2	168	1.400.000	1.400.000	2.800.000	37.623.000
Losa Cerámica con Capa Compresión	m2	115	6.300.000	4.600.000	10.900.000	48.523.000
Membrana Asfáltica	m2	137	1.000.000	450.000	1.450.000	49.973.000
Azotado Hidrófugo	m2	131	1.000.000	1.500.000	2.500.000	52.473.000
Revoque Grueso a la Cal	m2	470	4.200.000	6.000.000	10.200.000	62.673.000
Revoque Fino a la Cal	m2	470	3.700.000	485.000	4.185.000	66.858.000
Piso Cerámico Interior con Carpeta	m2	127	2.400.000	2.800.000	5.200.000	72.058.000
Piso Exterior y Vereda	m2	48	3.000.000	1.200.000	4.200.000	76.258.000
Revestimiento Azulejos	m2	27	485.000	1.100.000	1.585.000	77.843.000
Contrapiso Pendiente s/ Losa	m2	120	950.000	895.000	1.845.000	79.688.000
Revoque Cieloraso	m2	120	226.000	2.400.000	2.626.000	82.314.000
INSTALACION ELECTRICA	Gl.		2.100.000	3.400.000	5.500.000	87.814.000
INSTALACION SANITARIA	Gl.					
Agua	Gl.		750.000	840.000	1.590.000	89.404.000
Cloacas	Gl.		640.000	630.000	1.270.000	90.674.000
Artefactos	Gl.		1.400.000	430.000	1.830.000	92.504.000
INSTALACION DE GAS	Gl.					
Materiales	Gl.		1.150.000	630.000	1.780.000	94.284.000
Artefactos	Gl.		3.150.000	640.000	3.790.000	98.074.000
CARPINTERIA MADERA	Gl.					
Puerta Frente 0.90x2.00	1		745.000	895.000	1.640.000	99.714.000
Puerta Servicio	2		1.150.000	175.000	1.325.000	101.039.000
Puerta Placa	6		1.000.000	400.000	1.400.000	102.439.000
Ventana 1.60x1.50 con Cortina	4		2.000.000	335.000	2.335.000	104.774.000
Ventiluz 0.50x0.50	1		260.000	86.000	346.000	105.120.000
Frente Placard 2.05x2.40	3		2.400.000	260.000	2.660.000	107.780.000
Frente Placard 0.50x2.40	1		330.000	120.000	450.000	108.230.000
Mueble Bajo Mesada 2.50	1		2.600.000	128.000	2.728.000	110.958.000
Portón Garage 2.40x2.00	1		2.800.000	310.000	3.110.000	114.068.000
Vidrios 3mm.	m2	13	1.000.000	330.000	1.330.000	115.398.000
PINTURA	Gl.					
Latex Exterior	m2	127	635.000	1.000.000	1.635.000	117.033.000
Latex Interior	m2	360	1.155.000	1.950.000	3.105.555	120.138.555
Barniz	m2	68	235.000	556.000	791.000	120.929.555
VARIOS	Gl.				1.600.000	122.529.555
PROYECTO Y DIRECCION TECNICA	Gl.				11.100.000	133.629.555

VALOR ESTIMATIVO POR METRO CUADRADO -IVA incluido-: \$ 1.200.000

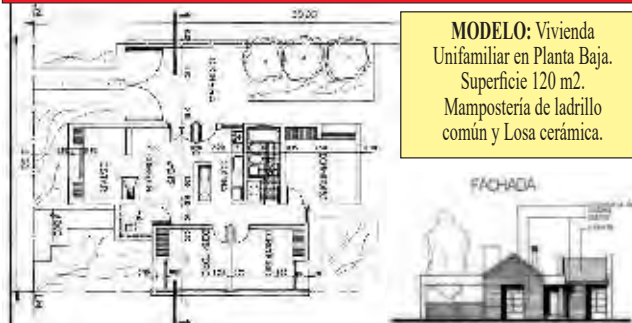

MODELO: Vivienda Unifamiliar en Planta Baja. Superficie 120 m2. Mampostería de ladrillo común y Losa cerámica.

Aclaración Importante: Los costos son estimativos y para un determinado prototipo. Surgen de consultas a Contratistas y de Comercios locales. Los costos no pretenden dar orientación alguna sobre sus valores para el mercado, dado la dispersión existente especialmente en mano de obra. Los costos sólo pretenden ser una guía para un determinado prototipo de determinado tipo de construcción. Cualquier tipo de cálculo de valores corre por cuenta de quién lo realice.

Estudio Jurídico Contable e Impositivo

Martín Martínez y Costi

Villegas 786 - Santa Rosa - La Pampa
02954 419075 2954 681040
martinmartinez@cpenet.com.ar

31 DE AGOSTO:

Día del instalador gasista matriculado



Hacé revisar tus instalaciones

de artefactos a gas natural por un

GASISTA MATRICULADO

Toda instalación de artefactos a Gas Natural debe ser realizada, reparada o modificada por un gasista matriculado.

A medida que pasa el tiempo, los que somos más grandes en edad notamos cómo se van perdiendo profesiones y profesionales dedicados a tareas manuales y técnicas que resultan fundamentales para la vida diaria, especialmente en el ámbito relacionado con la construcción.

Es que en esta industria, hay diversidad de rubros que requieren de verdaderos profesionales, que estén debidamente capacitados y reconocidos mediante una matriculación que nos garantice su conocimiento, especialización y actualización constante, respecto a los nuevos productos, avances

tecnológicos y herramientas que se incorporan a un mercado moderno, cada vez más sofisticado, con la mirada puesta en establecer mejores normas de seguridad.

En este aspecto, el "gasista matriculado" y debidamente actualizado, resulta fundamental a la hora de requerir sus servicios para cualquier instalación, ya que se trata de un tema delicado en torno éste combustible tan necesario para la vida diaria moderna, que manipulado irresponsablemente, puede tornarse muy peligroso.

Ver habilitados en: camuzzigas.com

Almacén de Ramos Generales donde podrá encontrar artículos de decoración y regalos

Almacén
DE RAMOS GENERALES

NEXO
HERRAJES
- Cerrajería - Accesorios
CEL: 15514982

Andrada 38 - Tel: (02954) 45-4544 - Santa Rosa

INDUSTRIA ADHERIDA **COMPRE PAMPEANO** MINISTERIO DE LA PRODUCCION

RICHTER
CARPINTERÍA Y DISEÑO

Cel: 2954 685728
SANTIAGO ÁLVAREZ 1.756
SANTA ROSA

Saludamos a todos los Instaladores Gasistas Matriculados recordando su día.

INSAGAS
MERCADO SANITARIO

- GRIFERÍA FV - SANITARIOS FERRUM
- MATERIALES SANITARIOS - GAS
- AGUA - CLOACAS - PLUVIALES
- PISOS - REVESTIMIENTOS
- PISOS ATERMICOS
- EQUIPOS PARA PILETAS

- PORCELANATOS

ILVA CERRO NEGRO

Av. Edison 843 - Santa Rosa
Tel: (02954) 42-7173
info@insagas.com.ar

CORRALÓN

AILLAWINKA

Representante de **klaukol**

Revestimientos - Sanitarios - Grifería
Membranas Asfálticas - Tejas losa y metálicas - Distribuidor de chapas
Viguetas - Ladrillos - Cerámicos

CORRALÓN Y TIENDA DE MATERIALES PARA LA CONSTRUCCIÓN

Calle 13 esq. 122 - G.Pico - Tel: (02302) 42-3264/42-5585

nueva **ELECTRONICA**

PARLANTES - CELULARES CAT - CONVERSORES SMART TV
CARGADORES DE NOTEBOOK - AURICULARES - POTENCIAS
AUDIOCAR - CÁMARAS DE SEGURIDAD - WEBCAM
MICRÓFONOS - LUCES LED RGB - CONTROL REMOTO PARA TV

AV. ESPAÑA 788 2954-366050 2954-419440 REDES

15

abertecno
construyendo oportunidades

SEGUINOS

AISLAMIENTO TÉRMICO
RESISTENCIA Y DURABILIDAD
BAJO MANTENIMIENTO

ELEGÍ ABERTURAS EFICIENTES

ELEGÍ ABERTURAS EFICIENTES

PLANTA INDUSTRIAL - Calle 6 y 7 - SANTA ROSA - LA PAMPA
encontranos en: LA PAMPA Santa Rosa / General Pico /// NEUQUÉN

TRABAJAR DESDE CUALQUIER LUGAR:

Booking.com presenta cinco destinos ideales para los nómades digitales en Argentina

La población de nómades digitales está creciendo, y más del 51% de la comunidad viajera global trabajó desde su casa una vez a la semana el año pasado, mientras que el 41% está interesada en unas "vacaciones con trabajo". Para las personas emprendedoras en particular, la posibilidad de trabajar y viajar es liberadora.

Por ello, Booking.com destaca destinos que les ofrecen a los trabajadores flexibles y remotos excelentes servicios, accesibilidad y calidad de vida. Desde la bulliciosa Buenos Aires, pasando por las sierras de Córdoba o disfrutar de la ciudad más austral del mundo, la comunidad viajera local tiene muchas opciones para elegir el destino ideal para trabajar y divertirse.

Con el objetivo de facilitar esta tendencia y apoyar a los nómades digitales, Booking.com, la plataforma de reservas de alojamientos y otros lugares únicos para hospedarse, alquiler de autos y atracciones presenta cinco destinos ideales en Argentina que combinan perfectamente el trabajo con la posibilidad de disfrutar de nuevas experiencias:



En ese marco y según un estudio realizado, 4 de cada 10 personas a nivel global están interesadas en vivir unas vacaciones con trabajo.

nacionales la recomendaron por sus teatros, caminatas por la ciudad, cultura, arquitectura y gastronomía.

Córdoba



Esta ciudad combina a la perfección la modernidad con la tradición. Córdoba es conocida por su vida universitaria y cultural activa, lo que la convierte en un lugar ideal para los nómades digitales que buscan una comunidad vibrante. Por tratarse de la segunda ciudad más poblada del país ofrece a quienes la visitan una vida nocturna con gran diversidad. Las zonas de Nueva Córdoba, Güemes y el Cerro de las Rosas, poseen decenas de bares y restaurantes ideales para relajarse, disfrutar de un trago y buena música.

Mendoza

La ciudad y provincia de Mendoza, son destinos pre-

dilectos para los argentinos y turistas de todo el mundo.



Famosa por sus impresionantes paisajes de montañas, ofrece un entorno tranquilo y hermoso para trabajar, con la posibilidad de explorar sus bodegas y disfrutar de la gastronomía local. Otro punto de la ciudad para conocer por las tardes es el Paseo La Alameda, el cual ofrece múltiples propuestas desde cafés, bares con música en vivo, restaurantes temáticos.

Salta



Al característico encanto de sus valles, sus colores, su cultura, paisajes y su gente se suman su conectividad y amplia variedad de ofertas

de coworking. Salta es el destino perfecto para quienes buscan inspiración en su entorno. Sus paisajes montañosos y su tranquilidad son ideales para trabajar con vistas espectaculares.

Ushuaia



Conocida como la ciudad más austral del mundo, Ushuaia ofrece una experiencia única para los nómades digitales. Sus paisajes naturales y su ambiente tranquilo permiten una excelente concentración en el trabajo mientras se disfruta de la majestuosidad de la naturaleza.

Estos destinos no solo brindan excelentes condiciones para trabajar, sino que también ofrecen experiencias culturales y recreativas únicas para que los nómades digitales puedan disfrutar de su trabajo y sus viajes al máximo.

Alberto Enrietti
ARQUITECTO

edison 857
arquitectoenrietti@gmail.com
cel. (02954) 15-596052
Telefax: (02954) 450101
6300 santa rosa - la pampa

Diseño de
sitios Web

DigiSapiens.com
02954 83-4021



IGLESIAS
REPARACION Y PINTURA AUTOMOTOR

CABINA
DE PINTURA
PRESURIZADA

UNICO TALLER
EN LA PAMPA
CERTIFICADO POR:



- SISTEMA
DE COLORIMETRIA
COMPUTARIZADO
- MAQUINA SACABOLLOS
- BANCO DE ENDEREZADO HIDRAULICO

Cel: (2954) 510-583
Tel: (02954) 700-790
Av. Luro 2.708 - Santa Rosa
talleriglesias@hotmail.com

28 de abril día del Repuestero Automotor un saludo a todos nuestros colegas

Repuestos y Servicios
El Porteño
- CALIDAD Y ATENCION

Envío de repuestos a toda la Provincia
Entrega Inmediata

Telefax:
(02954) 42-42-06
(2954) 404918
Garibaldi 25 - Santa Rosa
repuestosep@speedy.com.ar

Buenos Aires



La capital del país no solo es un centro cultural vibrante, sino que también ofrece una infraestructura tecnológica de primer nivel, numerosos espacios de trabajo colaborativo y una vida nocturna activa para disfrutar después del trabajo. Entre los viajeros

GROUPAUTO EUROTALLER EL VASCO FRENOS Y EMBRAGUES TALLER MULTIMARCA

www.eurotaller.com.ar

27 CHECK

DIAGNÓSTICO DE FRENOS COMPUTARIZADO

28 de abril día del Repuestero Automotor un saludo a todos nuestros colegas

REPUUESTOS DE:
• Frenos a aire nacionales e importados • Vehículos livianos y pesados
• Válvulas Electroneumáticas • Suspensión neumática

SERVICIO DE REMOLQUE

REPUUESTOS y TALLER:
Av. Circ. Sur 1650 - Santa Rosa ☎ 02954-680435
(02954) 560-222/439-092 @elvascoeurotaller

• FRENOS • TREN DELANTERO
• MECÁNICA GENERAL
• REPARACIÓN DE EMBRAGUE
• PREVERIFICACIÓN DE FRENOS

Planeta Fiat
Repuestos

28 de abril día del Repuestero Automotor un saludo a todos nuestros colegas

Lubricantes
Accesorios
Autopartes
Suspensión

Tel Fijo 02954 411110 para Consultas al ☎ 2954-851154
Edison 1.220 - Entre Pasteur y Wilde - Santa Rosa

INFORME DE LA AAMR: MÁS TIEMPO CON SÍNTOMAS:

¿Las infecciones respiratorias duran más este año?

En la actualidad, los cuadros de enfermedades respiratorias parecen estar tardando más en desaparecer. Esta percepción no es solo una sensación. Los consultorios médicos han visto un incremento significativo en las consultas relacionadas con este tipo de afecciones desde mayo de este año, y el fenómeno no se limita a una región en particular, sino que se ha observado en diversas provincias del país.

Desde mayo, se han registrado numerosos picos de infecciones respiratorias, especialmente de influenza A, virus sincicial respiratorio y otros virus respiratorios. Estos picos han sido notables en ciudades como Buenos Aires, Rosario, y Córdoba. La mayoría de los casos son de origen viral, lo que ha resultado en un aumento notable de pacientes con síntomas prolongados, como tos y mucosidad persistente, que pueden extenderse hasta por un mes o más.

¿Por qué la tos puede durar tanto?

La tos persistente después de una infección viral es común y puede deberse a la irritación de las vías respiratorias o a la inflamación de los bronquios. En la mayoría de los casos, desaparece por sí sola con el tiempo, pero si persiste o se acompaña de otros síntomas como fiebre, dificultad para respirar o pérdida de peso, es importante consultar al médico.

La Dra. Laura Pulido (MN 127115), coordinadora de la Sección Infecciones Respiratorias de la Asociación Argentina de Medicina Respiratoria, subraya "la tos y la mucosidad prolongadas no suelen ser indicativas de una patología grave, sí es importante consultar a un médico



Los virus respiratorios nos sorprenden con síntomas persistentes y se evidencia la necesidad de reforzar las medidas preventivas.

para recibir tratamiento que pueda aliviar estos síntomas. La medicación adecuada puede ayudar a reducir la inflamación de las vías respiratorias y acelerar el proceso de recuperación, evitando un malestar prolongado que puede afectar la calidad de

vida de los pacientes."

Uno de los factores que contribuyen a este fenómeno es la baja tasa de vacunación. Muchas personas no se han vacunado, lo que facilita una mayor circulación de los virus. Esta situación se agrava

en los espacios cerrados, como las salas de espera de los centros médicos, donde pacientes con diferentes niveles de inmunidad se exponen mutuamente sin las debidas medidas de protección, como el uso de barbijos.

Además de la vacunación, la prevención sigue siendo crucial. El uso de barbijo en pacientes con síntomas respiratorios es una medida sencilla pero eficaz para evitar la propagación de enfermedades. La pandemia nos enseñó la importancia de estas prácticas, pero parece que algunos de nosotros hemos olvidado rápidamente estas lecciones. Es recomendable volver a implementar estas precauciones para controlar la situación.

¿Por qué los síntomas duran más?

-Nuevas variantes: La constante evolución de los virus respiratorios puede generar cepas más agresivas o que provoquen síntomas más prolongados.

-Baja inmunidad: La disminución en las tasas de vacunación y la exposición reducida a virus durante la pandemia podrían haber debilitado nuestro sistema inmunológico...

Nota completa en: www.region.com.ar

VENDO TERRENO EN SANTA ROSA - LA PAMPA



EN ESQUINA: RÍO NEGRO Y P. DE YATASTO

Medida: 12 x 30 m - Superficie: 316 m²

Todos los servicios (luz, agua, gas, cloacas).
Futuro asfalto, cordón cuneta en vereda de enfrente.
Cercano al Megaestadio. A 2 cuadras nueva Circunvalación.
Código y medida apto multiviviendas.
Listo para escriturar.

WhatsApp: 2954 594866



Síntomas persistentes

¿Cuánto puede demorar la recuperación total tras una infección respiratoria?*

Infección respiratoria	Tiempo de recuperación
Resfriado común y gripe	5 a 7 días
Neumonía (en personas sanas)	1 a 2 semanas
Neumonía (en ancianos o con enfermedades crónicas)	varias semanas
Tos postinfecciosa	hasta 8 semanas

Es importante prestar atención a estos signos que podrían indicar que se necesita ver a un médico:

- tos que dura más de 8 semanas
- sibilancia (silbido al respirar)
- ronquidos fuertes
- dificultad para respirar
- fiebre
- pérdida de peso
- sudoración nocturna

*Los días de recuperación son aproximados y dependen de cada caso. Las personas mayores o con otras enfermedades pueden tardar más en recuperarse.

ASOCIACIÓN ARGENTINA DE MEDICINA RESPIRATORIA

B&M
MECÁNICA INTEGRAL DEL AUTOMOTOR

DIAGNÓSTICO, REPARACIÓN Y MANTENIMIENTO EN GENERAL DE TODAS LAS MARCAS

Especialidad: PEUGEOT - CITROËN

2954 - 15317540 / 2954 - 15525477

Tita Merello esq. S. Alvarez, a metros de Rotonda Sur / bym.servicios.taller@gmail.com

armeriaquintana
ferreteriaquintana
f Ferreteria Quintana

Munición de recarga FQ para entrenamiento

ARMERÍA QUINTANA

+54 2954 428421
Av. Luro 1355 - Santa Rosa
www.ferreteriaquintana.com.ar

Antes de viajar haga a su vehículo un chequeo general gratuito

NEUMÁTICOS SPINETTO MULTIMARCAS

• AUTOMÓVILES • CAMIONES • AGRÍCOLAS • VIALES

• Alineación y Balanceo Computarizado • Reparación de Tren Delantero y Frenos • Repuestos

YOKOHAMA BFGoodrich MICHELIN
Continental HANKOOK
BRIDGESTONE GOODYEAR
DUNLOP fate
Firestone PIRELLI

(2346) 565096
(02954) 830111
418999

NUEVA DIRECCIÓN: Av. Stgo. Marzo Este 1.435

FARMACIAS DE TURNO EN SANTA ROSA	
Los turnos son desde las 8:30 del día indicado hasta las 8:30hs. del día siguiente	
VIERNES 30/8	LUNES 2/9
FARMACITY - Avellaneda 236	COSTABEL - Uruguay 350 417333
FERRATTO - Raúl B. Díaz 1.795 700999	DEMARIA - Av. Belgrano (N) 672 427297
INTEGRAL - Juan Schmidt 1.058 410809	PALASCIANO - Yrigoyen y Moreno 416400
SAN ANDRES - Autonomista 846 411333	PIO XII - Ameghino y Pio XII 427400
SANTA LUCIA - Luro 565 416661	WEIGEL - Caverro 306 415651
SABADO 31/8	MARTES 3/9
BELGRANO - Belgrano Sur 442 416239	ESPAÑA - Gil y España 425169
BUTALO - Unanue 366/372 410555	LIBERTAD - Unanue 514 431903
PAMPA S.R.L. - España 490 430862	LUTILSKY - Luro e Yrigoyen 410381
POLYFARMA - 1º de Mayo y R.B. Díaz 417400	SANTA CECILIA - Spinetto 897 414444
QUINTANA - Gral. Pico 258 413757	VIAL - Gentili 846 413300
DOMINGO 1/9	MIERCOLES 4/9
CALAMARI - Av. Luro 56 505508	AUSTRAL - Ameghino y Valerga 415100
DON BOSCO - Coronel Gil 15 423101	CAZALUX - Garibaldi 498 415600
FOLLMER - Argentino Valle 672 417617	PASTEUR - Escalante y Pico 410110
GAMAN - Emilio Zola 382 418905	SANITALIX - Av. J. D. Perón 2.715 270973
VITALFARMA - Ameghino 713 410500	WALL MAPU - R. S. Peña 915 834344
	JUEVES 5/9
	AMERICANA - L. de la Torre 418 410017
	BECK - Av. San Martín Oeste 592 416146
	EL MATE - Mexico 698 418081
	GUGLIARA - San Luis 397 438643
	VILLA ALONSO - Belgrano (N) 317 417001

Jorge Antonio Gómez

Reflexología

Digitopuntura

TURNOS al Cel: 2954 331766 de 16 a 19 hs.

Atención: lunes a viernes de 9 a 12 y de 16 a 20 hs.

Independencia 573 - S. Rosa

Dr. WALTER VISÑUK

MEDICO FISIATRA

M.P.:2337 - M.E.:1336

ESPECIALISTA EN MEDICINA FISICA Y REHABILITACION

CIMFYR

CENTRO INTEGRAL DE MEDICINA FISICA Y REHABILITACION

NUEVO CENTRO J. B. Justo 119

Tel (02954) 388433 - (2954) 337710

info@cimfy.com.ar

EXCUSAS PARA SALIR

EN SANTA ROSA-TOAY

• Cine Milenium



"Romper el círculo"; "El Cuervo"; "Intensamente 2".
Días y horarios: cinesanta-rosa.com.ar

• **Museo de Historia:** Quintana 116

-Muestra permanente "Naturaleza y Cultura". Gratis.

• **Museo de Artes:** 9 de Julio y Villegas

-Sáb. 31 en adelante: muestra "Flores de fuego y snagre" de Pablo Peisino. Gratis.

• **Centro de Artes:** Leguizamón 1.125

-"Proceso" de Federico Sichert. Hasta el 6/10. Gratis.

• **Complejo Cult. El Molino**
-Dom. 1 a las 19 hs: obra "O-S para morir". Gratis.

• **Medasur:** Av. Belgrano y Padre Buodo

-Muestra xilográfica "El pasado por delante, el futuro en las espaldas" de Agustín Berqueri. Gratis. Hasta el 29/9
-Sáb. 31 a las 20 hs: XXII Coral de La Pampa. Gratis.

• **CMC:** Quintana 172

-Sáb. 31 a las 20 hs: inauguración muestra colectiva "Poéticas Disparatadas".

• **Teatro Español:** Lagos 44. Entradas: <https://teatroespanol.santarosa.gob.ar/>

-Vie. 30 a las 21 hs: Concierto de Gala "De Ballet y Comedias". Banda Sinfónica de La Pampa. Gratis.

-Dom. 1 a las 19 hs: "Versionando en Loop" con Dafne Usorach.

-Vie. 6 a las 21:30 hs: Walter Cuevas, con Pamela Díaz y Martín Mansilla.

-Sáb. 7 a las 21:30 hs: Noche de Tangos con Ilda Susana y Raúl Santajuliana.

• **Museo Orozco - Toay**
-"Recorrido autoguiado gratuito" y "Museo lector". Programa en [@cmolgaorozco](https://cmolgaorozco.com.ar)

• **Teatro ATTP:** José Luro y Bolivia. Entr: 2954 623869

-Sáb. 31 y dom. 1 a las 17:30 hs: "Festivalito" con la obra "Varieté Volada". \$ 3.000

• **Espacio INCAA:** Quintana 172. A las 19:30 hs. \$ 1.400. Estudiantes y Jub. \$ 700.

-Dom. 1 y mié. 4: "Salvajes".

• **Club Argentino:** Antártida Argentina y Duval

-Sáb. 31 a las 21 hs: 1er Baile Familiar Alemán. \$ 5.000

• **Salón Club de Caza:** Paloma Torcaza 222 - Toay

-Vie. 13: "Fiesta del Día del Maestro". DJ Martín Torres. Show de Juancy Giménez. Reservas: (2954) 523720 y 548283

-Sáb. 7 a las 19:30 hs y dom.

-Sáb. 31 a las 16:30 hs: recital de "Perro Salvaje". Gratis.

• **Embajador Martini**
-Vie. 30 a las 20 hs: XXII Coral de La Pampa. Gratis.

• **Parera**
-Sáb. 31 a las 20 hs: XXII Coral de La Pampa. Gratis.

• **Perú**
-Sáb. 31 y dom. 1: 11ª Fiesta Riwweel Kuchen (torta rusa)

• **Colonia Barón**
-Dom. 1 a las 19 hs: XXII Coral de La Pampa. Gratis.

• **Miguel Riglos**

-Dom. 15: 5ª Fiesta Nacional del Asador Criollo.

(más en: www.region.com.ar/agenda y en [Instagram](https://www.instagram.com))

INTERIOR PROVINCIAL

• Comarca 25 de Mayo y Colonia Catriel



-Vie. 30, sáb. 31 y dom. 1: "Rally Integración en Tierras Petroleras" (Catriel y 25 de Mayo, Comarca del Petróleo y la Energía).

• **General Pico**

-Mar. 3 a las 10 hs: Presentación Vinos de La Pampa en sala de artes de MEDANO. Gratis, cupos limitados por WA 2954 822320

• **Trenel**
-Sáb. 31 a las 16:30 hs: recital de "Perro Salvaje". Gratis.

• **Embajador Martini**
-Vie. 30 a las 20 hs: XXII Coral de La Pampa. Gratis.

• **Parera**
-Sáb. 31 a las 20 hs: XXII Coral de La Pampa. Gratis.

• **Perú**
-Sáb. 31 y dom. 1: 11ª Fiesta Riwweel Kuchen (torta rusa)

• **Colonia Barón**
-Dom. 1 a las 19 hs: XXII Coral de La Pampa. Gratis.

• **Miguel Riglos**

-Dom. 15: 5ª Fiesta Nacional del Asador Criollo.

(más en: www.region.com.ar/agenda y en [Instagram](https://www.instagram.com))

María del Rosario Martínez

HIPNOTERAPEUTA PROFESIONAL

Sesiones de Hipnoterapia personalizadas, presenciales o a distancia.

Colegiada SIHC-ESP-2020-1619

Gobernador Duval 685 - Santa Rosa - WhatsApp: 2954 625929

www.hipnosisclinica.com.ar - www.hipnoterapeutaprofesional.ar

CUIT: 27-11831851-5 - IIBB: 187729/4

PREVENGAMOS LA INTOXICACIÓN POR MONÓXIDO DE CARBONO

El monóxido de carbono es imperceptible y mortal.

RECOMENDACIONES DE PREVENCIÓN



Mantener siempre los ambientes ventilados



Controlar y mantener las instalaciones y los artefactos de calefacción



Chequear que la llama sea siempre azul

Frente a síntomas como dolor de cabeza, náuseas, vómitos, alteraciones visuales, mareos o desvanecimientos ventila urgente y comunícale con el 107 o con el Centro de Salud de tu localidad.

EL ANUNCIÓ SE REALIZÓ A FIN DE AGOSTO Y COMIENZA REGIR A PARTIR DEL MES DE SEPTIEMBRE

Más promociones del BLP para sostener el consumo y fomentar las actividades económicas

VIENE DE TAPA

El gobernador Sergio Ziliotto anunció la ampliación de las promociones del Banco de La Pampa con el objetivo de incentivar el consumo y la producción en la provincia. A partir de septiembre se incrementa la Promo Alimentos para la compra en despensas y autoservicios con devolución de hasta 100 mil pesos por mes (\$25.000 por semana). Además, subieron a 15.000 pesos la devolución por compras de cada una de las Promos Rubros (Farmacia, Combustibles, Librerías, Restaurantes y Pasajes terrestres). Se mantiene las promociones de compra en cuotas, hasta 4 meses sin interés y 20 meses con un interés del 20%.

“Un banco de fomento”

“Estamos dando una muestra más de cómo el Estado provincial le pone el hombro a la economía, teniendo en cuenta uno de los principales instrumentos que tenemos como provincia de La Pampa: un Banco Público que no es un slogan, es una realidad que hace honor a su génesis de creación que es un banco de fomento”, aseguró Ziliotto. Destacó los resultados de la decisión política y “lo que ha significado el movimiento



El mandatario provincial estuvo acompañado por el presidente del BLP, Alexis Iviglia; la ministra de la Producción, Fernanda González; y el ministro de Desarrollo Social y Derechos Humanos, Diego Álvarez.

económico que generaron las promociones y otras líneas que tiene que ver con esa necesidad de potenciar la actividad económica, el consumo y fortalecer el poder adquisitivo del salario”.

“Acceso a los alimentos”

Ziliotto ejemplificó el impacto que tiene en la economía familiar la promoción Alimentos: “Un ejemplo que quiero dar para sintetizar la importancia que tienen estas promociones, sin soslayar al resto, es la que tiene que ver con algo imprescindible que es el acceso a los alimentos: una familia que mínimamente

consume 400 mil pesos en alimentos, cuando llegue la tarjeta va a pagar 300, va a tener un 25% de descuento directo”, afirmó.

El mandatario provincial remarcó que “hay un fuerte impulso en la actividad económica, pero también un fuerte aporte del banco público para que sea con el menor costo financiero posible, tanto para los usuarios como para los sectores de la economía. En esta promoción de casi tres meses, el Banco ha aportado más de siete mil millones de pesos, eso nos demuestra para qué está el Banco de La Pampa y por qué lo defende-

mos día a día, claramente lo que genera el Banco queda en provincia. Sabemos bien que la situación económica ha empeorado si uno traza un paralelo con ese mes de mayo donde se puede analizar cualquiera de las variables económicas y claramente hay un detrimento de la actividad económica y del poder adquisitivo del salario. Eso es lo que nos impulsa a nosotros hacernos cargo de la debacle de la economía nacional que impacta en la enorme mayoría de la sociedad: las pymes, las familias, y que concentra la economía en un sector cada vez más

reducido. Ante eso, seguiremos teniendo un Estado que se haga cargo de la función a partir de quienes tenemos la responsabilidad del voto popular de definir cuáles son las políticas públicas de ese Estado”, afirmó.

Agregó que “también, tiene que ver que hay un Estado ordenador que ve cómo distribuir la riqueza y cómo se genera igualdad de oportunidades, estas promociones son para comercios de la provincia de La Pampa, el dinero queda en empresas pampeanas que invierten en La Pampa, es por eso que esta promoción de alimentos no está en las grandes cadenas que llevan las ganancias de nuestra provincia fuera de sus límites. Es un enorme paso que estamos dando, no es nuevo, vamos a seguir y más aún en tiempos difíciles. Y en tiempos difíciles quien está al lado de la gente es un Estado que regula, eficiente y que da respuestas”.

Promo Alimentos

El presidente del BLP, Alexis Iviglia dio detalles de las promociones. Por la buena recepción que tuvo la incorporación del rubro alimentos, se extenderá y ampliará ese beneficio el cual ahora podrá utilizarse los lunes, miércoles y viernes (suman-

do esté último día). En este caso, el tope de reintegro se incrementa en un 150% alcanzando hasta \$25.000 de reintegro semanal y por tarjeta, permitiendo un ahorro de hasta \$100.000 mensual por tarjeta, o \$200.000 en caso de que el Paquete Pampa tenga dos plásticos.

Promo Rubros

Desde el 1° de septiembre las promociones prevén hasta un 25% de descuento, tendrán un nuevo tope de \$ 15.000 (antes era de \$ 10.000) en Combustibles (sábados), Farmacias (martes y viernes), Librerías (jueves), Restaurantes y Pasajes terrestres (todos los días), permitiendo así un ahorro de hasta \$75.000 mensual por Paquete Pampa. Para las personas o familias que cuenten con dos tarjetas (Visa y Mastercard), el beneficio se duplica.

Tarjeta Joven

Las personas beneficiarias de la Tarjeta Joven del Ministerio de Desarrollo Social aumentarán hasta \$30.000 su ahorro mensual en los rubros pasajes terrestres, cine, librerías y restaurantes...

Nota completa en: www.region.com.ar

¿CÓMO QUE NO TENÉS PAQUETES PAMPA?

PROMO ALIMENTOS

Ahorrá 25% en Comercios Adheridos de tu Barrio

HASTA
\$25.000
por semana
por tarjeta en compras EN UN PAGO

**LUNES, MIÉRCOLES
+ VIERNES**

**EXCLUSIVO TARJETA DE CRÉDITO
PAQUETES PAMPA**

HASTA
\$100.000
de ahorro mensual por tarjeta

Donde vayas, vamos.



bancodelapampa.com.ar

Banco de **La Pampa**

PUBLICIDAD - CARTERA DE CONSUMO: PROMOCIÓN ALIMENTOS. Válida para compras en comercios adheridos del rubro "Alimentos", los días lunes, miércoles y viernes del 02/09/2024 al 30/09/2024 inclusive, con las tarjetas de crédito Caldén MasterCard y/o Caldén Visa emitidas por el Banco de La Pampa, en forma exclusiva para quienes posean un Paquete Pampa al momento de la promoción. Consulte comercios adheridos en www.bancodelapampa.com.ar. El reintegro del 25% será aplicado sobre el monto de las compras realizadas en un pago que se efectúen durante la vigencia de la promoción y se acreditará en el resumen de cuenta del mes donde se registró el consumo o en el siguiente, con un tope de reintegro unificado de \$ 25.000 por semana, por marca y por cuenta de tarjeta de crédito. Unificado significa que el tope aplicará considerando el total de compras realizadas en la semana, en todos los comercios adheridos a la promoción. Se considera semana de lunes a domingos. Quedan excluidas las cuentas en mora y/o bloqueadas por motivos administrativos. Promoción no válida para Tarjetas Empresas, Prepagas o Agro. Aplica para las compras realizadas de manera presencial o a través de Link de Pago Fiserv y Botón de Pago Payway. No aplica para los consumos realizados a través de la plataforma Mercado Pago o Todo Pago. El Banco de La Pampa no se responsabiliza por los cupones presentados fuera de término por los comercios ni por la calidad de los productos adquiridos. Las condiciones de la presente promoción podrán ser modificadas por el Banco de La Pampa, comunicándose por los mismos medios que la promoción con antelación suficiente para conocimiento del consumidor.